

Peli

GUÍA DE INSTALACIÓN



ANTES DE LA INSTALACIÓN



Herramientas necesarias para una correcta instalación.

ANTES DE LA INSTALACIÓN

18-22°



48 h



El parquet debe ser transportado al área de instalación 48 horas antes, de este modo se aclimata a la humedad del ambiente. Se recomienda utilizar, para las instalaciones o lugares dónde es necesario nivelar el suelo, la lámina de aluminio PELI AQUA STOP, la cuál lleva una barrera apropiada contra la humedad. Los problemas causados por la humedad no están cubiertos por la garantía se no se utiliza esta base.

ANTES DE LA INSTALACIÓN

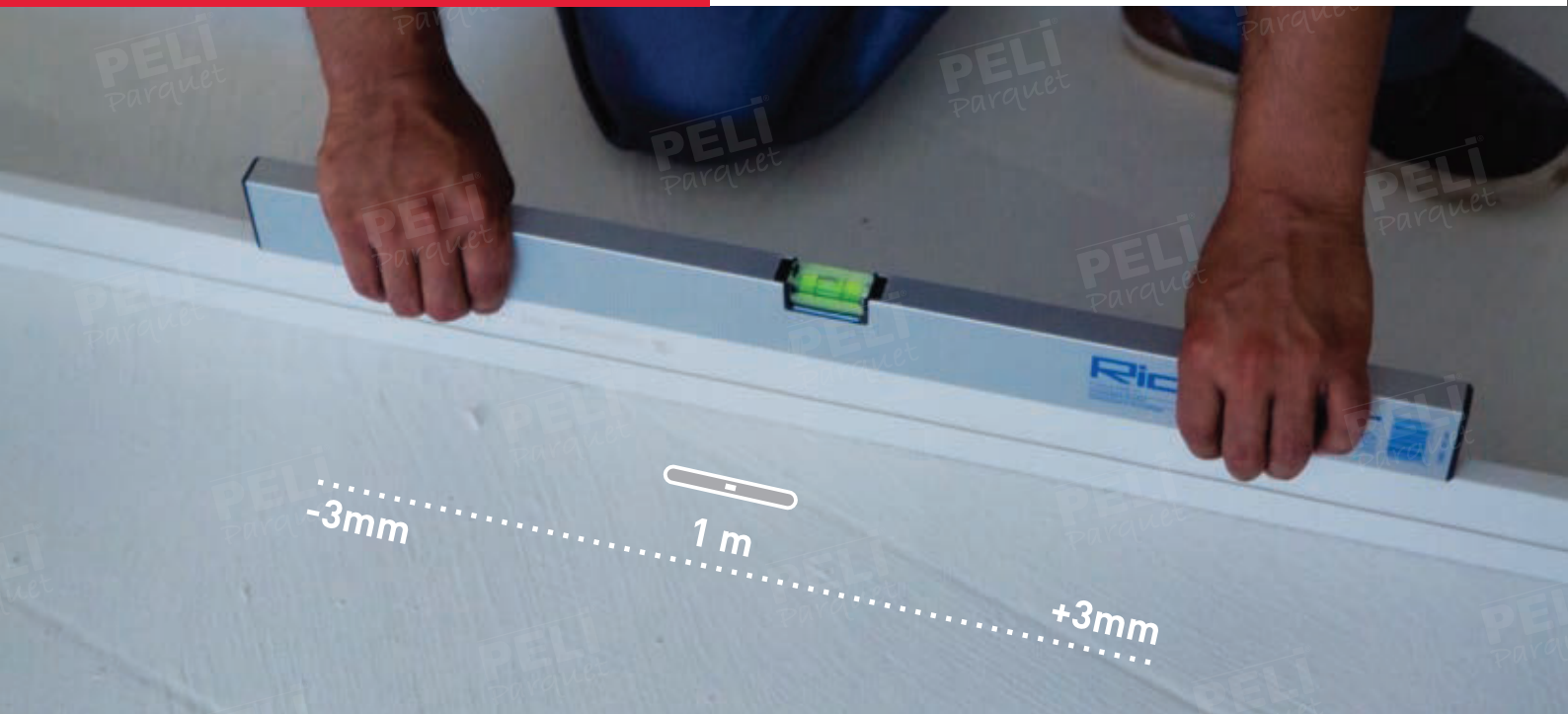

El control del piso se realiza con un manómetro de 2 metros. La desviación en una distancia de 1 metro no debe ser superior a $\pm 3\text{mm}$.

ANTES DE LA INSTALACIÓN



Se debe comprobar la humedad del suelo. Esta no debe exceder del 20%.
En el caso de que la humedad supere este nivel, se recomienda esperar a que el suelo se seque y este nivel descienda.

ANTES DE LA INSTALACIÓN



En áreas con calefacción radiante, se recomienda no sobrepasar los 28°C la primera vez que se encienda.

INSTALACIÓN



La lámina de aluminio PELI AQUA STOP, actúa de barrera apropiada para la humedad, debe doblarse desde la pared (6-8 cm) a la altura del zócalo. Este sistema de aplicación, también protege el zócalo de la humedad que pueda venir de la pared.

INSTALACIÓN



La lámina se coloca primero en el suelo. La cinta de 5cm de aluminio incluida en la caja de PELI AQUA STOP sirve para unir las láminas, creando una barrera de gran protección contra la humedad que puede surgir del suelo.

INSTALACIÓN



Al empezar la primera fila, debe extraerse mecánicamente la base del macho de la tabla.

INSTALACIÓN



Las primeras tablas a instalar, deben separarse de la pared tanto lateralmente como en sus cabezas usando separadores de 16mm. En caso contrario, la distancia entre la pared y las tablas se reducirá debido a la dilatación (por la humedad).

INSTALACIÓN



Una vez la primera tabla esté instalada, la segunda se fijará entrando el macho de esta en la hembra de la tabla instalada, entrando con un ángulo 45°.

INSTALACIÓN

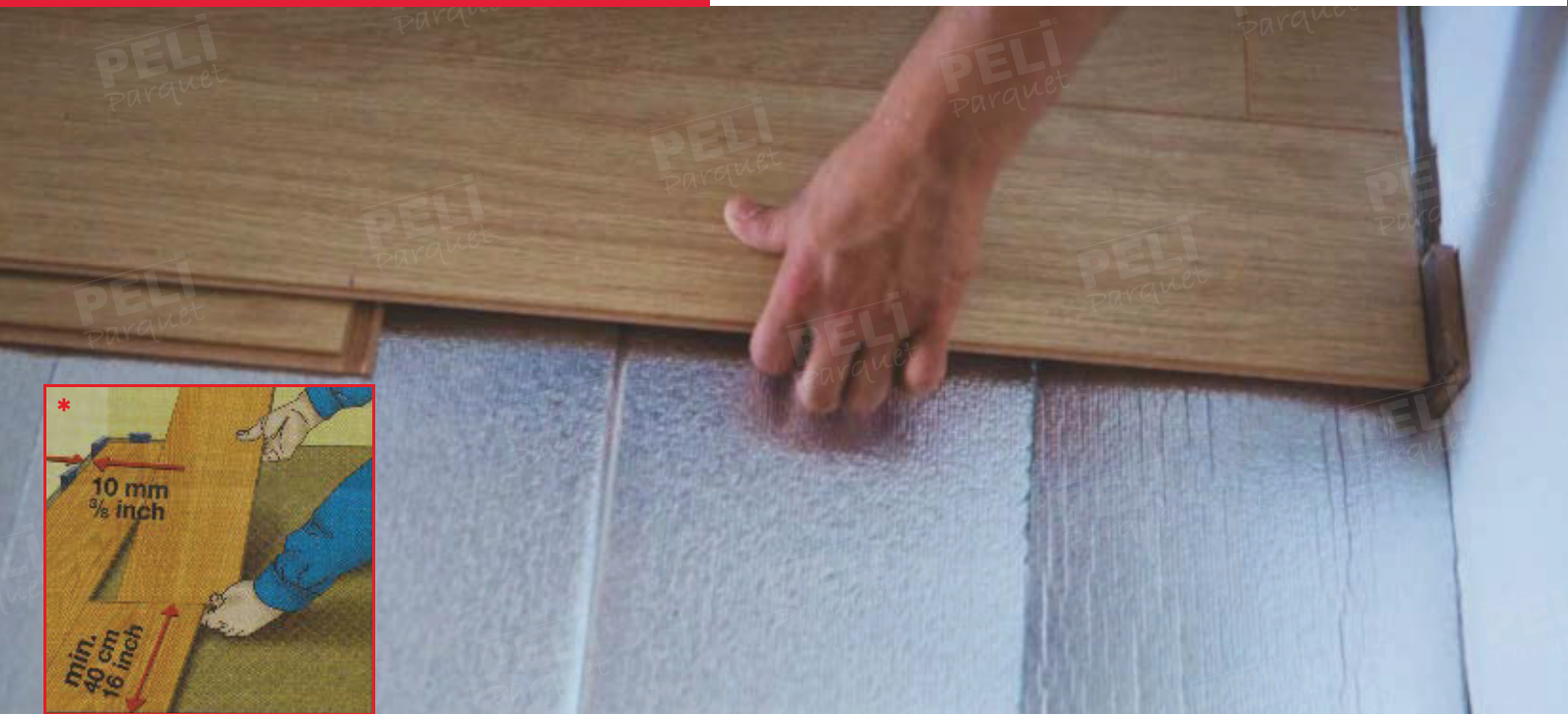

La distancia de la última tabla hasta la pared debe ser la misma en todas las filas.

* Debe prestarse atención al adecuado deslizamiento de un mínimo de 40cm al comienzo de la segunda fila.

INSTALACIÓN



Las dificultades que se encontrarán, especialmente en la instalación de la última pieza, son mucho menores en parquets con el sistema de encaje UNIFIT (sistema de cierre final sellado).

El sistema de cierre final de las tablas, el cuál está fijado en un ángulo de 45° desde el lateral, debe presionarse desde encima hasta que se oiga el click una vez ensamblada la segunda tabla.

INSTALACIÓN



La parte baja del marco de la puerta debe cortarse para darle un mejor acabado.

INSTALACIÓN

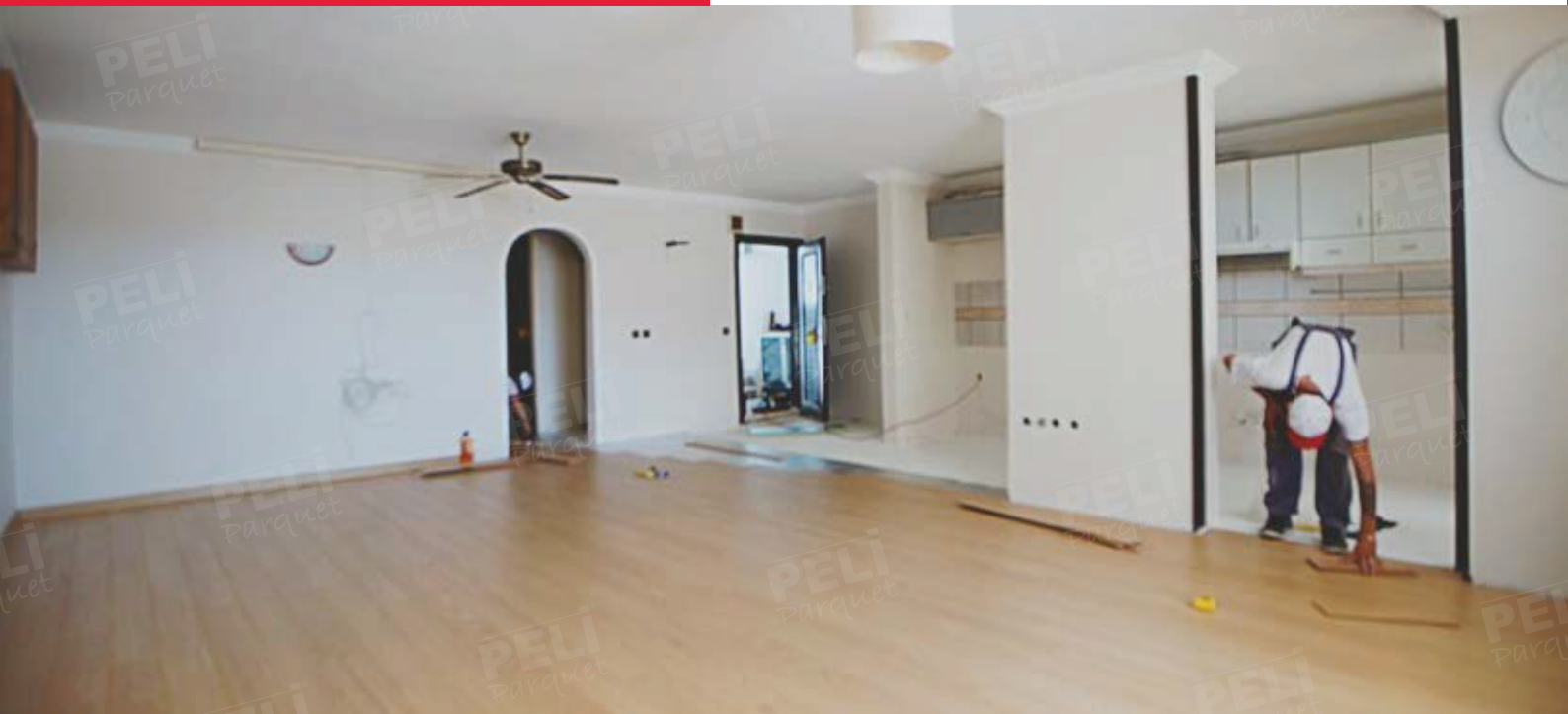

Al final de la instalación, los perfiles de transición se fijan a las juntas cuando se realiza el cambio del parquet a superficies de otros materiales.

Peli

DESPUÉS DE LA INSTALACIÓN



DESPUÉS DE LA INSTALACIÓN



Debe retirarse el polvo con un aspirador o un cepillo suave.

DESPUÉS DE LA INSTALACIÓN



El suelo debe limpiarse con un paño o fregona bien escurridos. No se deben añadir detergentes químicos al agua de limpiar. Se recomienda usar un jabón suave.

DESPUÉS DE LA INSTALACIÓN



Se recomienda poner fieltro en las patas de los muebles para proteger el parquet.

BEFORE APPLICATION

Peli



www.peliparke.com